

GREEN – 16.25

Domaines d'application: la construction, les serres et le jardinage, les terrains de sport

Typologie: niveleuse extensible
 Puissance minimum requise: 50 HP
 Puissance maximum requise: 120 HP
 Longueur totale: 2,65 m
 Largeur totale: 2,50 m
 Largeur de travail: 1,60 m – 2,50 m
 Largeur de transport: 1,60 m
 Voie de travail: 2,00 m
 Voie de transport: 1,50 m
 Hauteur des roues: 0,84 m
 Hauteur de la lame: 1,00 m
 Hauteur de crochet: 0,45 m
 Poids indicatif: 1.250 kg
 Type de châssis: monotrave
 Type d'ouverture de la lame: hydraulique
 Lame rabattable: no
 Lame extensible: oui
 Type d'ouverture des essieux: télescopique
 Essieux extensibles: oui
 Filtre a huile: cartouche
 Balancier: 2 roues stabilisatrices
 Inclinaison de la lame: manuelle
 Système d'éclairage: oui
 Axe de portée récepteur: 1 hydraulique extensible
 lecture électronique du quota
 Boîte de contrôle: digit
 Variante de l'angle d'incidence de la lame: oui
 Matériel transporté par passage: 3 m³
 Vitesse de finition (km/h): 4 km/h
 Distance de transport (m): 80 m
 Contrôle laser: hydraulique indépendant
 Prédiposition système laser: oui
 Prédiposition système GPS: oui
 Précision avec le laser sur 1300 m (diamètre): ± 2 mm
 Précision avec GPS sur 10 km (diamètre): ± 10 mm

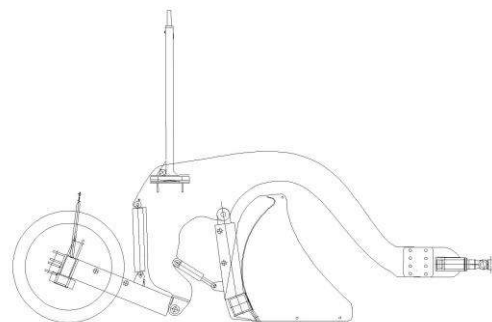

Longueur totale

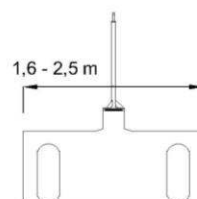

Largeur de travail

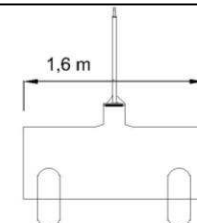

Largeur de transport

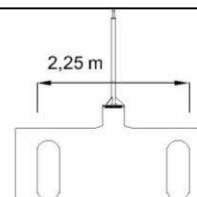

Route de travail

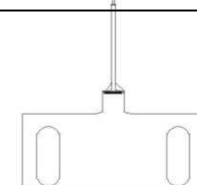

Hauteur de la lame